

SCHNITT A-A
1:100



SCHNITT 2-2
1:100



SCHNITT 1-1
1:100

GARTEN-FLÄCHENAUFTEILUNG HINTER BAULINIE

GESAMT = 164,58 m ²	GRÜNFLÄCHE:	= 30,91 m ²
LAUT §2 BPG § BEGRÜNT SOLL 109,72m ²	RASENFLÄCHEN	= 79,18 m ²
GRÜNFLÄCHE IST = 116,09 m ²	BEPFLANZTE FLÄCHEN	= 116,09 m ²
VERSIEGELTE FLÄCHE IST = 54,49 m ²	VERSIEGELTE FLÄCHE:	= 16,75 m ²
	VORPLATZ	= 3,39 m ²
	BESTANDSTREPPEN	= 14,64 m ²
	KESSELE	= 15,71 m ²
	TERRAZZO-BETONFLÄCHE	= 54,49 m ²

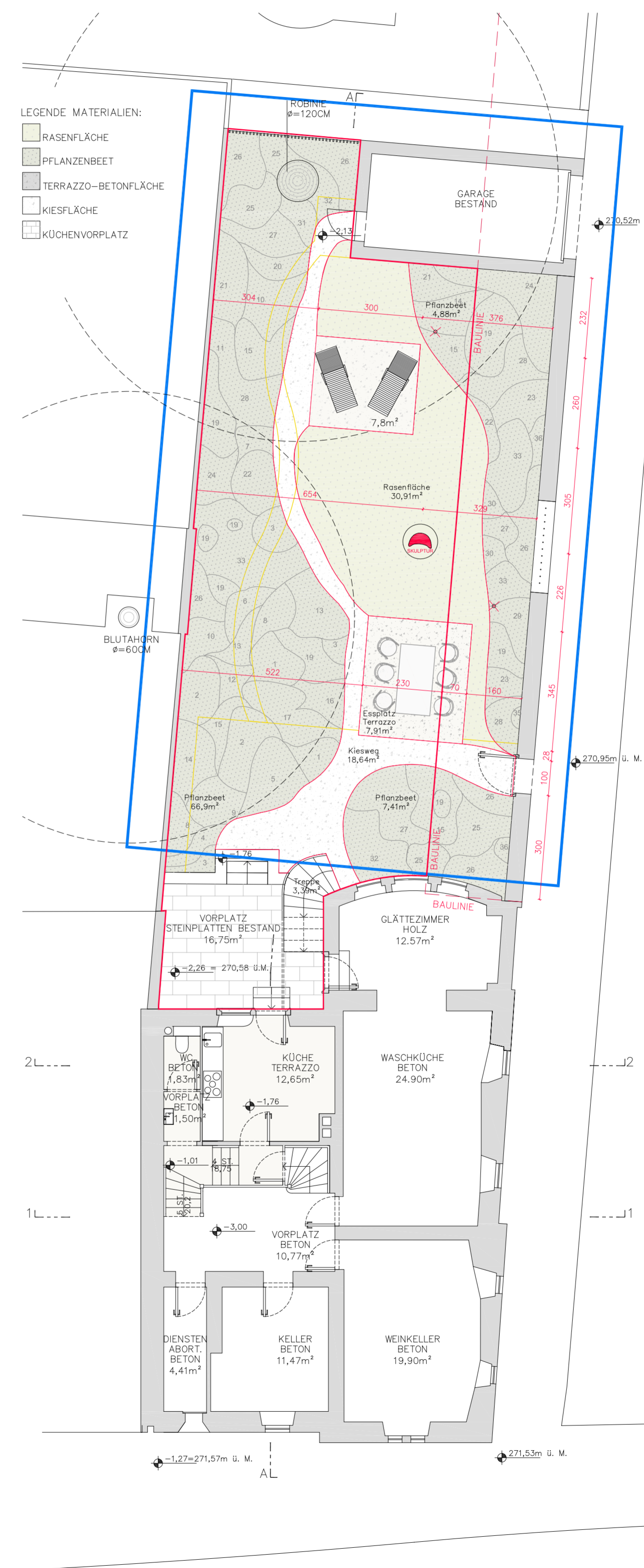

LAGEPLAN
1:500

LEGENDE PFLANZEN

Nr.	Bezeichnung (Deutsch)	Bezeichnung (Latein)	Herkunft
1	Kugelläuch	Allium sphaerocephalon	Heimisch
2	Gelber Sonnenhut	Rudbeckia fulgida	Ursprünglich in den USA beheimatet
3	Wald-Wolfsmilch	Euphorbia myrsinites	Ursprünglich in Südeuropa
4	Silberimmortelle	Anaphalis margaritacea	Neophyt
5	Dunkle Blauenset	Agastache rugosa	Zucht aus Holland
6	Fenchel	Foeniculum vulgare	Heimisch
7	Römischer Wermut	Artemisia pontica	Heimisch
8	Himalaya-Rettgras	Calamagrostis emodensis	Neophyt in Mitteleuropa seit 1998
9	Kleiner Mannstreu	Eryngium planum	Ursprünglich aus der Silberimmortelle
10	Periwinkle	Argemone mephitica	Züchtung aus der Silberimmortelle
11	Goldhaaraster	Aster linosyris	Heimisch
12	Stegengoldhaaraster	Euphrasia sepium	Ursprünglich in Eurasien beheimatet
13	Purpurdost	Eutrochium purpureum	Neophyt in Mitteleuropa seit 1998
14	Himalaya-Wolfsmilch	Euphorbia griffithii	Gedüpfelt aus Exemplaren im Himalaya beheimatet
15	Wimper-Periwinkle	Melica ciliata	Heimisch
16	Schneeglöckchen	Silene nemorosa	Heimisch
17	Moskitograss	Bouteloua gracilis	Ursprünglich in Nordamerika beheimatet
18	Weisse Periwinkle	Cornifolia	Neophyt in Mitteleuropa seit ca. 1992
19	Neuseeland-Windgras	Anemone lessoniana	Ursprünglich in Neuseeland beheimatet
20	Piräa-Aemone	Anemone cynthia	Ursprünglich in Nordamerika beheimatet
21	Hoher Indiarwerg	Arnica montana	Ursprünglich in Nordamerika beheimatet
22	Schneeglöckchen	Asperula tuberosa	Heimisch
23	Schneeglöckchen	Aster umbellatus	Heimisch
24	Humboldt Prachtspiere	Actaea rubra	Ursprünglich in Japan beheimatet
25	Hoto	Hoto	Neophyt in Mitteleuropa seit ca.1982
26	Europäischer Straußenfarn	Mattuccio struthiopteris	Heimisch
27	Gartenerdbeere	Epilobium	Heimisch
28	Estragon	Artemisia dracunculoides	Heimisch
29	Wasserdost	Eupatorium	Heimisch
30	Goldkörbchen	Chrysanthemum virginianum	Ursprünglich in den USA beheimatet
31	Haseleut	Amaranthus retrofractus	Heimisch
32	Kaukasus Vergissmeinnicht	Brunneria macrophylla	Ursprünglich im Kaukasus beheimatet
33	Kerzenglocke	Persicaria amplexicaulis	Ursprünglich in China, Himalaya und Pakistan beheimatet
34	Pfeifenwinde	Aristolochia macrophylla	Heimisch
36	Gemalte	Clematis integrifolia	Ursprünglich in China und Nordamerika beheimatet



BEPFLANZUNGSSCHEMA

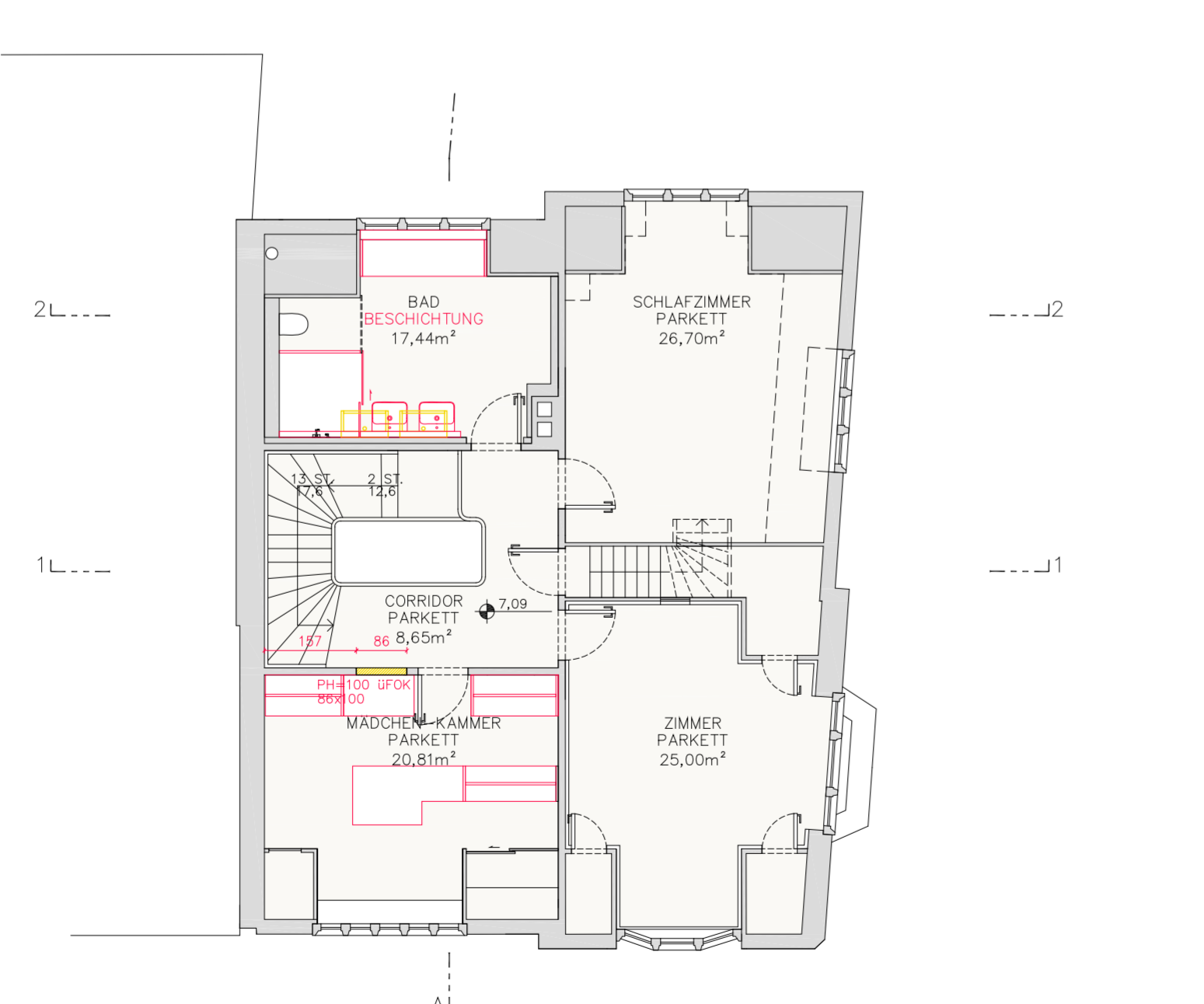

GRUNDRISS DACHSTOCK
1:100

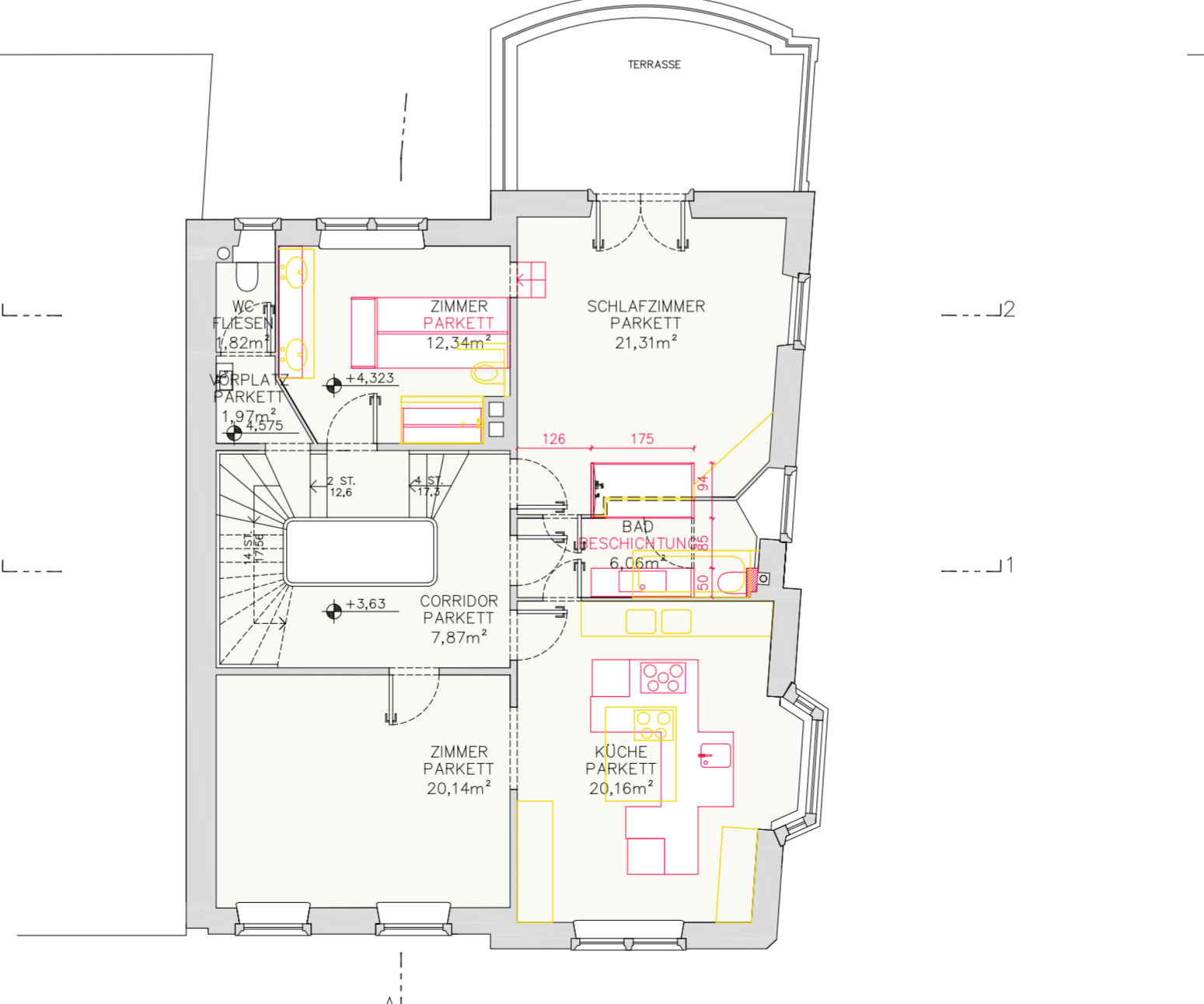

GRUNDRISS 1. STOCK
1:100

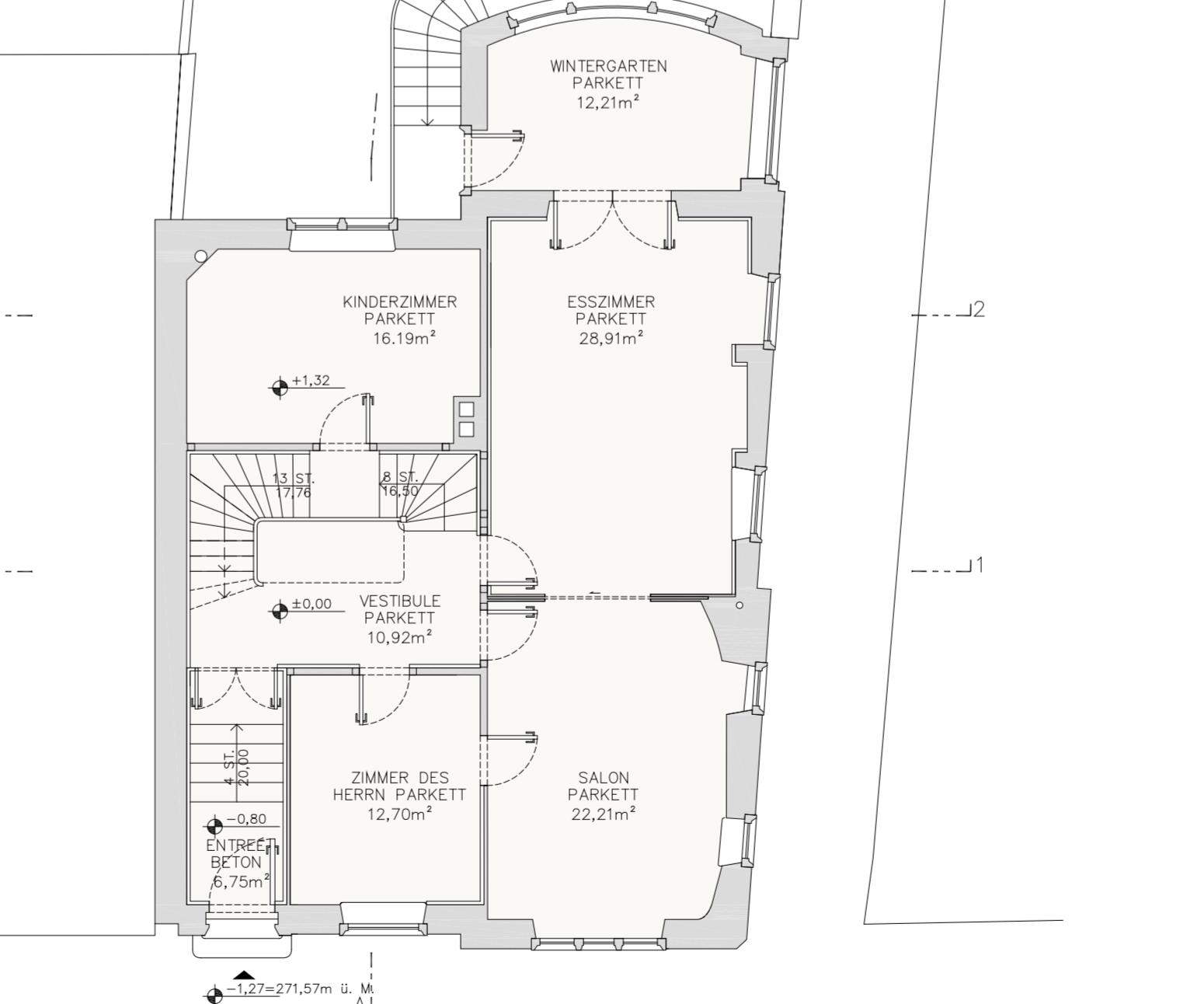

GRUNDRISS PARTERRE
1:100

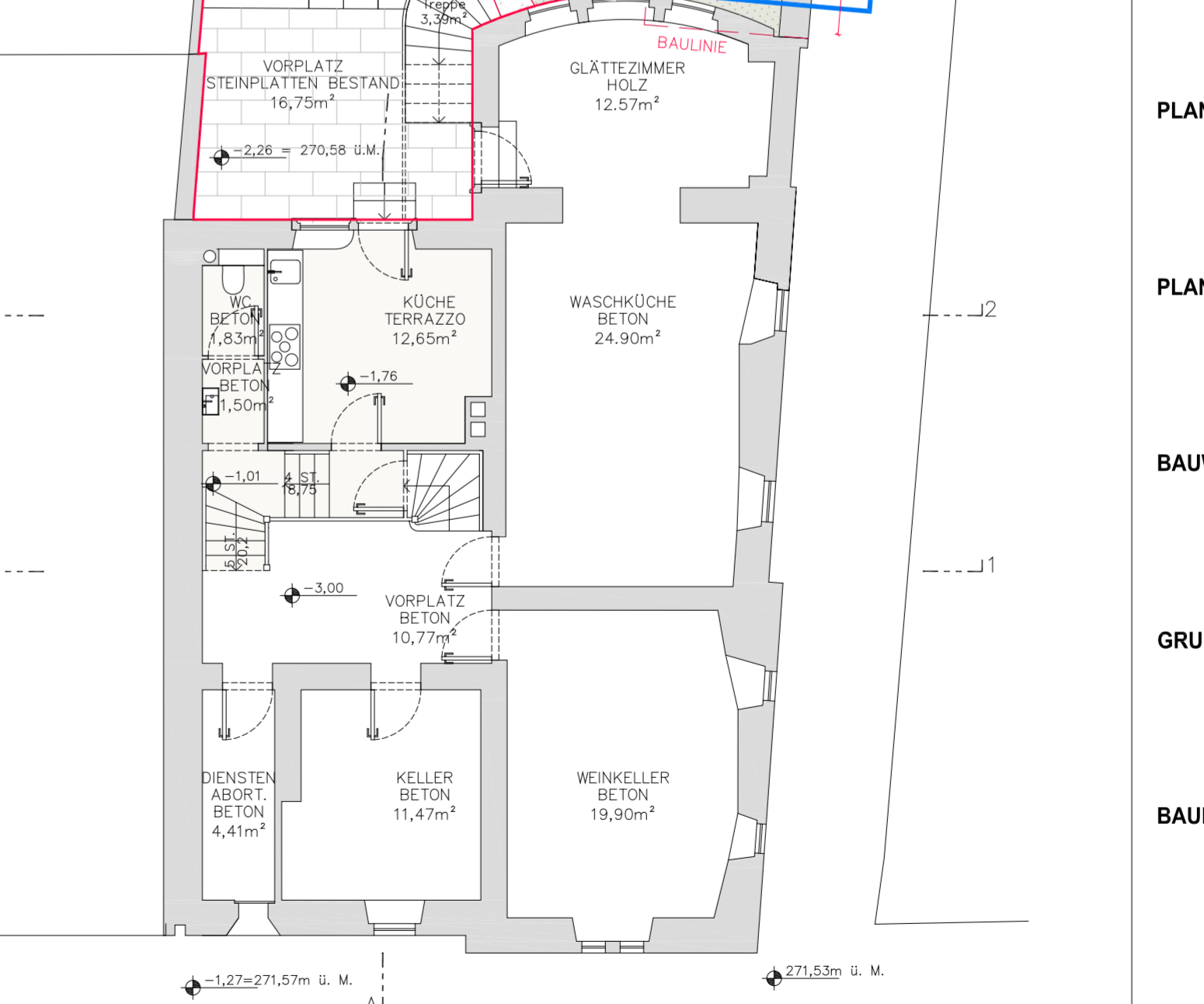

GRUNDRISS SOUTERRAIN
1:100

PARIE: A B C D E PLANNUMMER: 1

E I N R E I C H P L A N

KLEINVILLA EINES BAUMEISTERS, NEUGESTALTUNG DER INNENRÄUME UND DER GARTENANLAGEN
 BASEL MISSIONSTRASSE 42
 GRUNDBUCH: 788 2701 BASELSEKTION 1
 PARZELLEN NR.788

PLANINHALT:
 LAGEPLAN 1:500
 GRUNDRISSSE 1:100
 SCHNITTE 1:100

PLANVERFASSER:
 ARTEC ARCHITECTEN
 BETTINA GÖTZ, RICHARD MANAHL
 AM HUNDSTURM 5, 1050 WIEN
 T: +43 1 586 96 70, F: +43 1 586 39 10
 E-MAIL: goetz.manahl@artec-architekten.at

BAUWERBER:
 RUDOLF SCHÖRMANN UND MICHELLE NICOL
 MISSIONSTRASSE 42
 CH-4055 BASEL

GRUNDEIGENTÜMER:
 RUDOLF SCHÖRMANN UND MICHELLE NICOL
 MISSIONSTRASSE 42
 CH-4055 BASEL

BAUFÜHRER:
 (Empty)

BEHÖRDE:
 (Empty)

DATUM: 15.10.2020 / 10.03.2021 / 21.10.2021

Dieses Zeichnung (Plan/Detail) ist urheberrechtlich geschützt - Änderungen ohne Zustimmung des Planverfassers sind unzulässig - Naturräume nehmen - Keine Größe